

BORDTENNIS



Hilleroød PINSECUP

I ROYAL STAGE
4. - 6. JUNI 2022

2-MANDSHOLDTURNERING
OG SINGLERÆKKER FOR BÅDE
UNGDOMS- OG SENIORSPILLERE





En god måde at slutte sæsonen af på

Ved Hillerød Pinse cup er der bordtennisudfordringer for alle. Vi inviterer nemlig til 3 dage med bordtennisturneringer for både ungdomspillere, seniorspillere og 60+ere.

I løbet af pinsen får du mulighed for både at spille 2-mandsholdturnering, åbne singlerækker og aldersinddelte singlerækker.

Spillere, coaches og forældre er samlet i Hillerød i 3 dage, så der er gode muligheder for at knytte venskaber på tværs af klubber og regioner.

Vi planlægger at afholde Hillerød Pinse Cup hvert år i Pinsedagene.

Kom og vær med!



HVEM ER VI?

Hillerød GI Bordtennis er glade for at kunne byde velkommen til for første gang at byde velkommen til Hillerød Pinse Cup.

I klubben er der spillere på alle niveauer. Vi deltager i BordtennisLigaen for både herrer og damer, JuniorLigaen, Drengeligaen, 2. og 3. division, Østserien og serie 1,2,3 og 4, samt regionale ungdomshold og pointstævner.

Du møder mange af vores medlemmer og forældre som frivillige hjælpere under Hillerød Pinse Cup

SPILLEDATOER

LØRDAG DEN 4. JUNI
2-MANDSHOLDTURNERING
UNGDOM OG SENIOR

SØNDAG DEN 5. JUNI
ÅBNE RÆKKER
UNGDOM OG SENIOR

MANDAG DEN 6. JUNI
ALDERSINDELTE RÆKKER
~~UNGDOM OG 60+~~

HOLDTURNERINGEN (LØRDAG - ALLE RÆKKER STARTER KL. 9.00)

I 2-mandsholdturneringen kan hold sættes sammen **på tværs af klubtilhørsforhold**.

Der indbydes i følgende rækker

Rækkenavn	Tilmeld række	Rækkenavn	Tilmeld række
- Ungdom, Dreng	Ungdom Alle, 2M-hold herrer	- Senior Mix	Senior Alle, "Mixdouble"
- Ungdom, Pige	Ungdom Alle, 2M-hold damer	- Senior Herre	Senior Alle, 2M-hold herrer

Stævneledelsen **underinddeler rækkerne** i passende størrelser. Det er holdets samlede ratingtal, som er afgørende for rækkeindplaceringen, så der sikres så jævnbyrdige kampe som muligt.

Der spilles efter et **særligt cupsystem**, hvor hvert hold er **garanteret minimum 3 holdkampe**. Hvis man taber en kamp i øverste turneringshalvdel, overgår man til nederste turneringshalvdel (Se eksempel nedenfor)

Hver holdkamp består af 1 double og op til 4 singler og den slutter, **når et hold har vundet 3 kampe**.

Rækkefølgen er

(1) Double (2) A1 vs B1 (3) A2 vs B2 (4) A1 vs B2 *hvis nødvendigt* (5) A2 vs B1 *hvis nødvendigt*

Hver af de individuelle kampe spilles **bedst af 3 sæt**. I Mix-rækken skal damen stå som spiller 1 og herren skal stå som spiller 2.

I Ungdoms- og Herrerækken kan spillerne frit vælge, hvem der står som 1'er og 2'er.

I holdturneringen gives der **ikke point til den danske ratingliste**.

Tilmelding skal ske via Bordtennisportalen senest 22. maj 2022. Der er begrænset antal pladser, så tilmeldingen lukke før tid, hvis der er fyldt op.

Startgebyr: 240 kr. pr hold + gebyr.

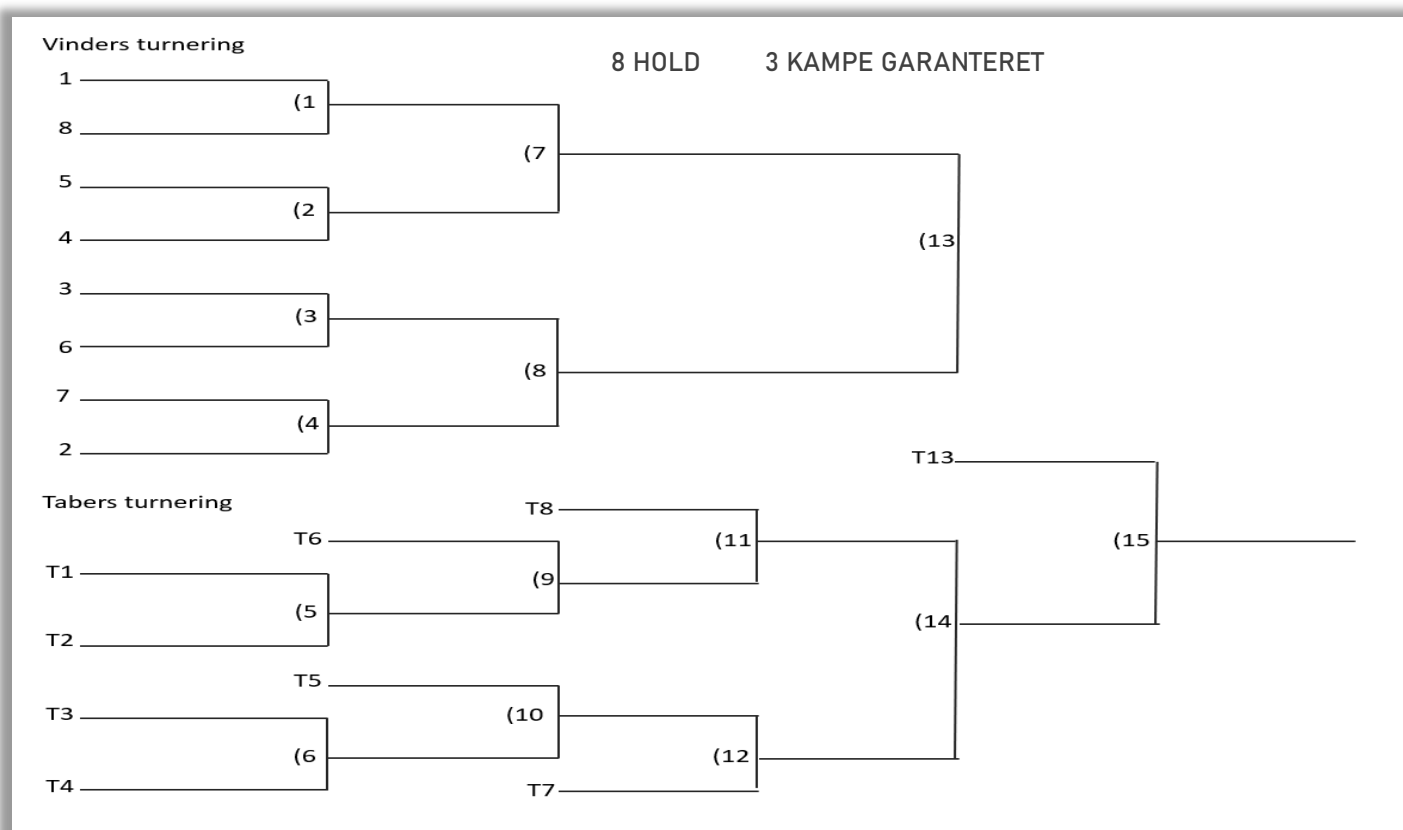

FEST OG FÆLLESSPISNING

LØRDAG FRA KL. 18

**GOD MAD,
HYGGE OG
MUSIK**

Vi åbner dørene lørdag kl. 18

Kl. 19 serveres en lækker buffet
og om aftenen vil der være musik og fest

Priser og menu følger
Tilmeldning via mail til formand@hgibordtennis.dk

DE INDIVIDUELLE RÆKKER

BLOK 1, SØNDAG KL. 9.00

Senior Åben B (1500 → 2099)
Senior Åben D (0000 → 1499)
Senior Veteran Åben
Ungdom A (1500 → 2400)
Ungdom C (0000 → 1499)

BLOK 2, SØNDAG KL. 13.00

Senior Åben A (1800 → ∞) *inkl. Ungdom*
Senior Åben C (0000 → 1799)
Senior Åben Dame
Ungdom B (1200-1799)
Ungdom D (0000-1199)

BLOK 3, MANDAG KL. 9.00

Dreng Puslinge A
Dreng Puslinge C
Yngre Pige
Yngre Dreng A
Yngre Dreng C
Dreng B
Dreng D
Pige A
Herre Junior A
Herre Junior C
Dame Junior B
U21 B
Dame U21A
60+ (begynder > 1500)

BLOK 4, MANDAG KL. 13.00

Yngre Dreng B
Yngre Dreng D
Dreng A
Dreng C
Pige B
Herre Junior B
Herre Junior D
Dame Junior A
U21 A
U21 C
Dame U21B
60+ double (Beg. > 1500)

REGLER I DE INDIVIDUELLE RÆKKER

Alle individuelle rækker **indledes med puljer** á 3-4-5 spillere. Nr. 1 og 2 går videre til **A-cup**. I Ungdomsrækker med benævnelser B, C og D går øvrige spillere videre til **B-cup**. Hver spiller kan deltage i 1 række pr. blok. Rækker med få deltagere kan afvikles som finalepulje

Lodtrækning foretages på spilledagen. **Seedning** foretages og ratinglisten pr. **27. maj** danner grundlag for seedningen. For eventuelle udenlandske spillere sker seedning efter skøn.

Spillere skal have tegnet **licens** inden tilmelding til stævnet. ~~Dette gælder dog ikke i 60+ rækkerne.~~

Kampene i de individuelle rækker tæller med til **BTDK's ratingliste**. ~~Dette gælder dog ikke i 60+ rækkerne.~~

Turneringsledelsen forbeholder sig ret til at **sammenlægge rækker**, hvis deltager antallet er for lille.

Der er **dommerpligt**. I puljerne skiftes spillerne til at dømme. Tabere i sidste kamp i puljen er forpligtet til at dømme i kampe, der starter op til 15 minutter efter tabt kamp.

Tilmelding skal ske via Bordtennisportalen senest 22. maj 2022. Der er begrænset antal pladser i hver blok, så tilmeldingen kan lukke før tid, hvis der er fyldt op. **Bemærk at 60+ skal tilmelde sig i rækkerne, som er benævnt "Oldies".**

Startgebyrer: Senior og veteranrækker: 120 kr. + gebyr. Øvrige rækker: 100 kr. + gebyr. Drive in gebyr: 25 kr



Mere end
2.500 kampe



og
163.000 point

OVERNATNING

ROYAL STAGE - SPORTSVANDRERHJEM

Turneringshallen "Royal Stage" har sit eget sportsvandrers hjem med værelser til 4 personer pr. værelse.

Når du booker et værelse, er der en linnedpakke inkluderet. Morgenmad er ikke inkluderet.

Priser

- Første overnatning i et værelse med plads til op til 4 personer: 1.000 kr.
- Anden overnatning i det samme værelse med plads til op til 4 personer: 600 kr
- Tredje overnatning i det samme værelse med plads til op til 4 personer: 600 kr

Begrænset pladser, book via formand@hgibordtennis.dk



HOTEL HILLERØD

Hotel Hillerød ligger 100 meter fra Royal Stage og du kan gå til Hillerød bymidte på ca. 10 minutter.

Du kan booke enkeltværelse, dobbeltværelser eller værelser til 3 personer. All bookinger er med morgenmad inkluderet i prisen.

Booking: Send en e-mail til hotel@hotelhillerod.dk eller ring på tlf: 48 24 08 00. Brug altid bookingkoden "Hillerød pinse cup", så er priserne:

Enkeltværelse inkl. morgenmad kr. 850,-

Dobbeltværelse inkl. morgenmad kr. 1120,-

<https://hotelhillerod.dk/>

HILLERØD CAMPING:

Hillerød Camping er kåret til DK's bedste camping plads og placeret i midten af Hillerød ca. 10 minutters gang fra Royal Stage og tæt på restauranter i bymidten.

Pladsen byder på hytter fra 2 til 6 personer til meget rimelige priser.

Se mere på hillerod-camping.dk

HILLERØD HOSTEL (VANDRERHJEM)

Hillerød Hostel ligger 8 minutter i bil fra Royal Stage og tilbyder overnatning i hotelværelser eller familieværelser til rimelige priser.

Se mere på HillerodHostel.dk

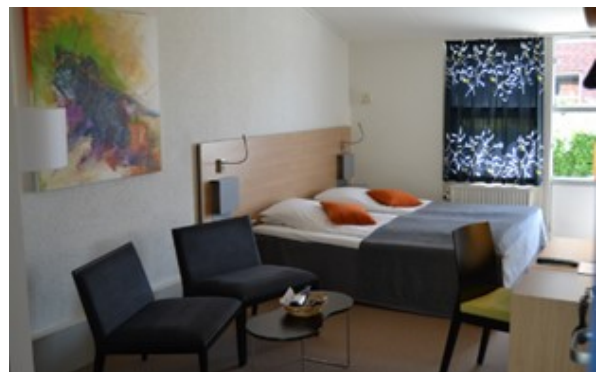



HILLERØD

Hillerød ligger i hjertet af Nordsjælland, omgivet af frodige Gribskov og med det historiske Frederiksborg Slot som et fornemt midtpunkt. Byen har et aktivt kulturliv med masser af muligheder inden for musik, kunst, teater og film - og den har charmerende gågader og indkøbscentre, som tilbyder masser af shopping, caféer og restauranter.

TRANSPORT

Hillerød ligger 35 minutters kørsel i bil og tog fra Københavns centrum og Tivoli, og 25 min fra Helsingør.

Det tager ca. 1 time at køre fra Københavns Lufthavn til Hillerød med metro (M1 til Nørreport) og S-tog (Linje E fra Nørreport til

